

TIL SKOÐUNAR
EKKI TIL NOTKUNAR Á BYGGINGARSVÆÐI

Útg. Dags. Skýring Br.af. Útg.af.

1 Hæð 1
1 : 100

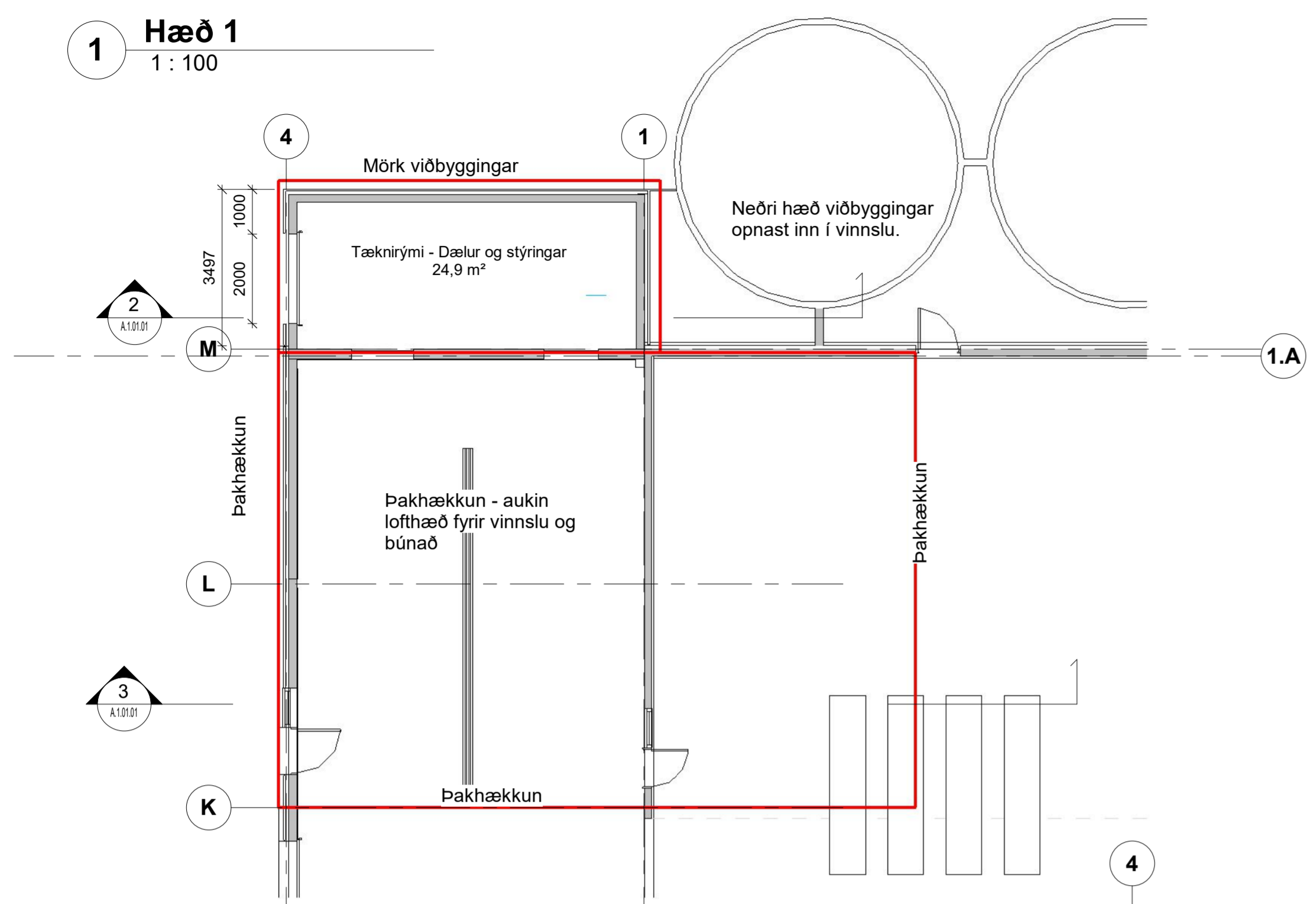

5 Hæð 2
1 : 100

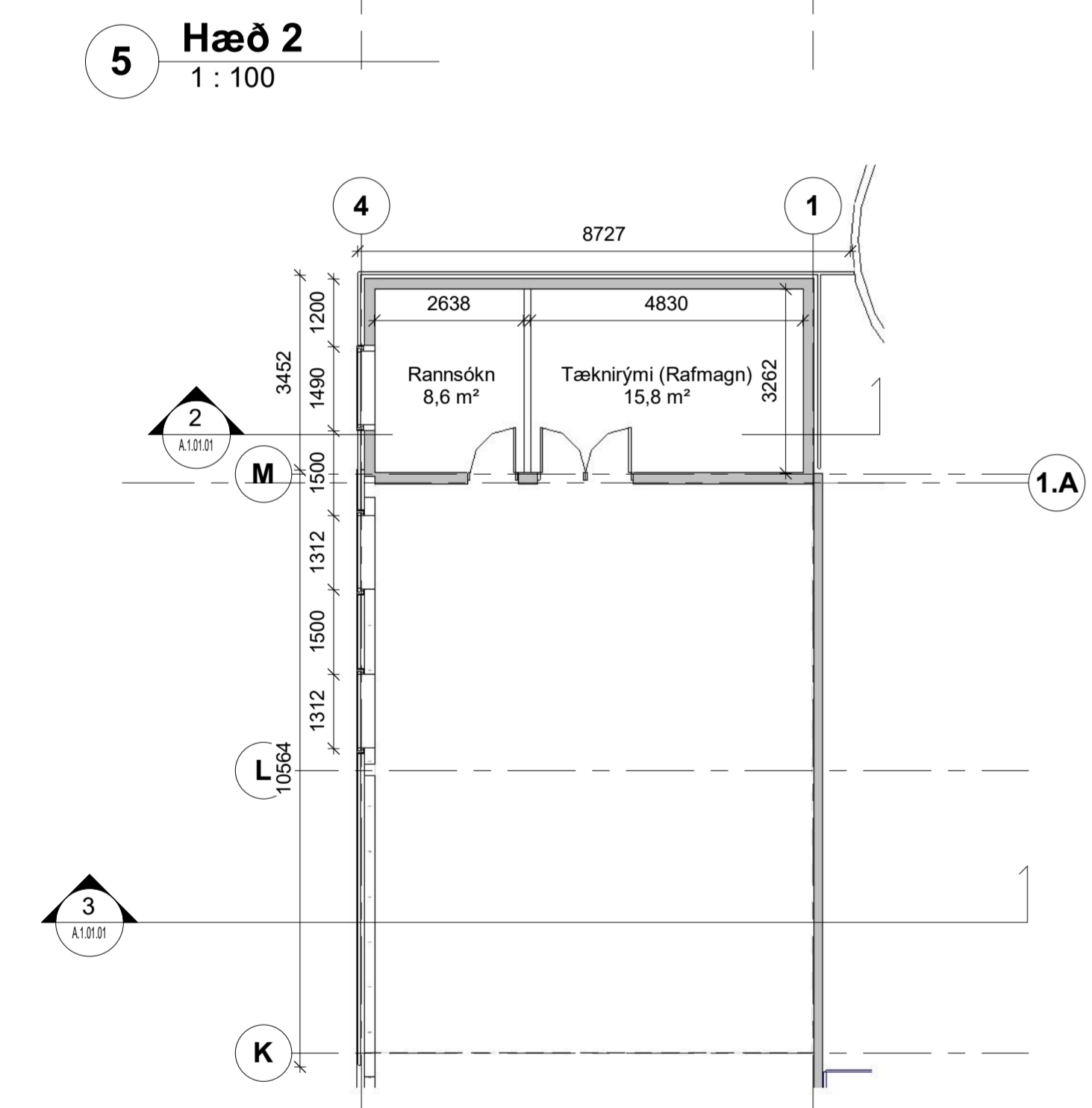

2 Snið A
1 : 100

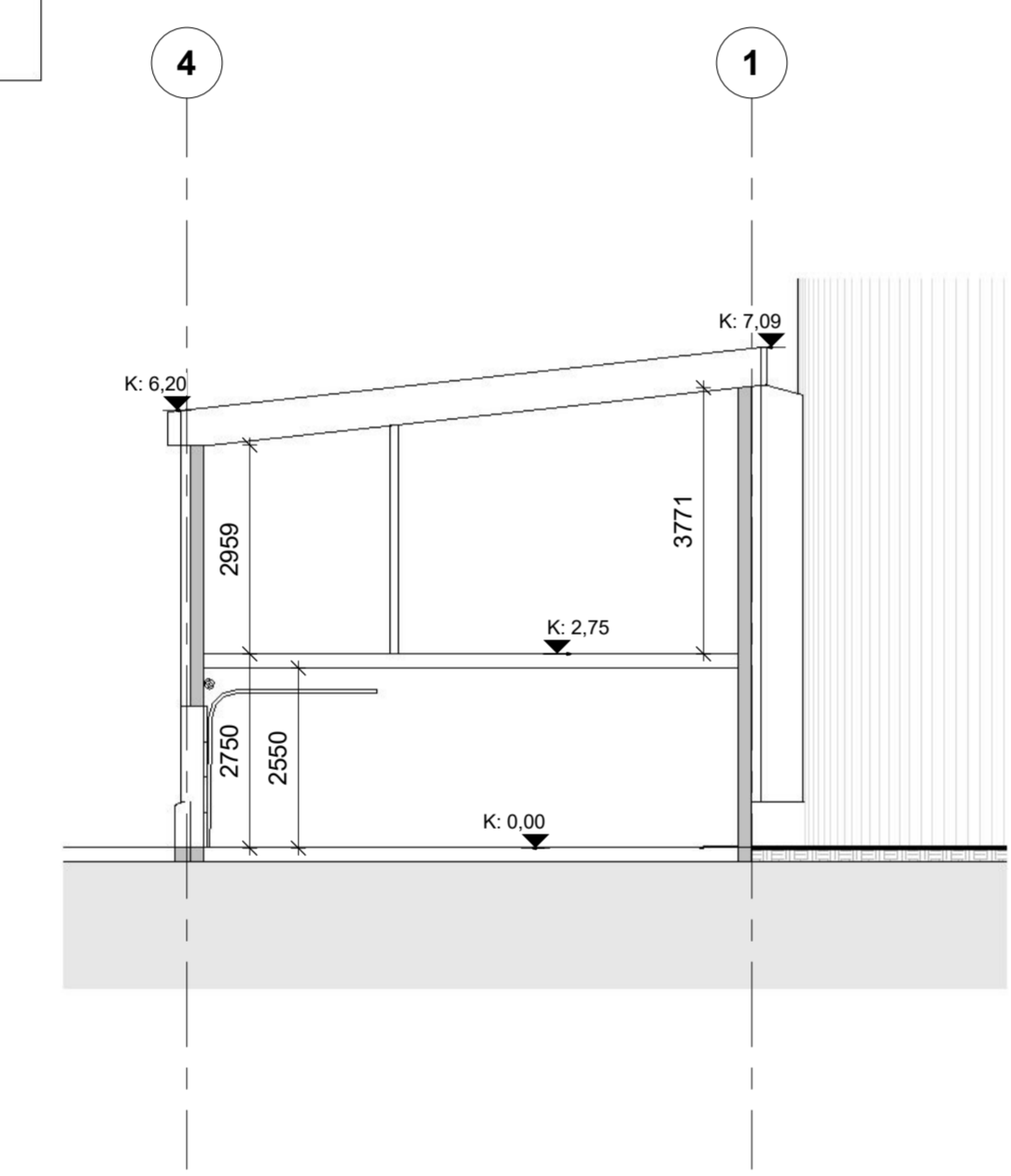

3 Snið B
1 : 100

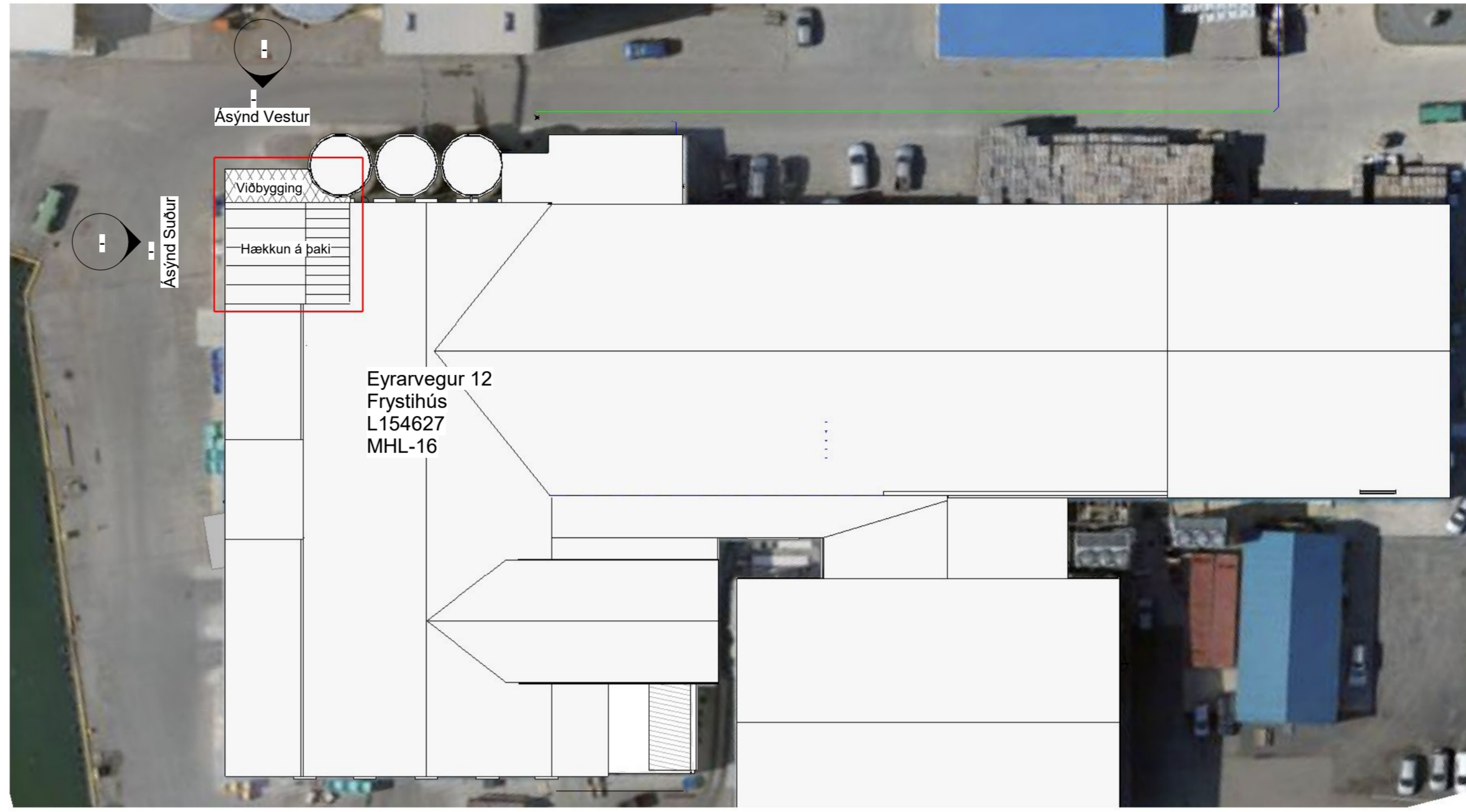
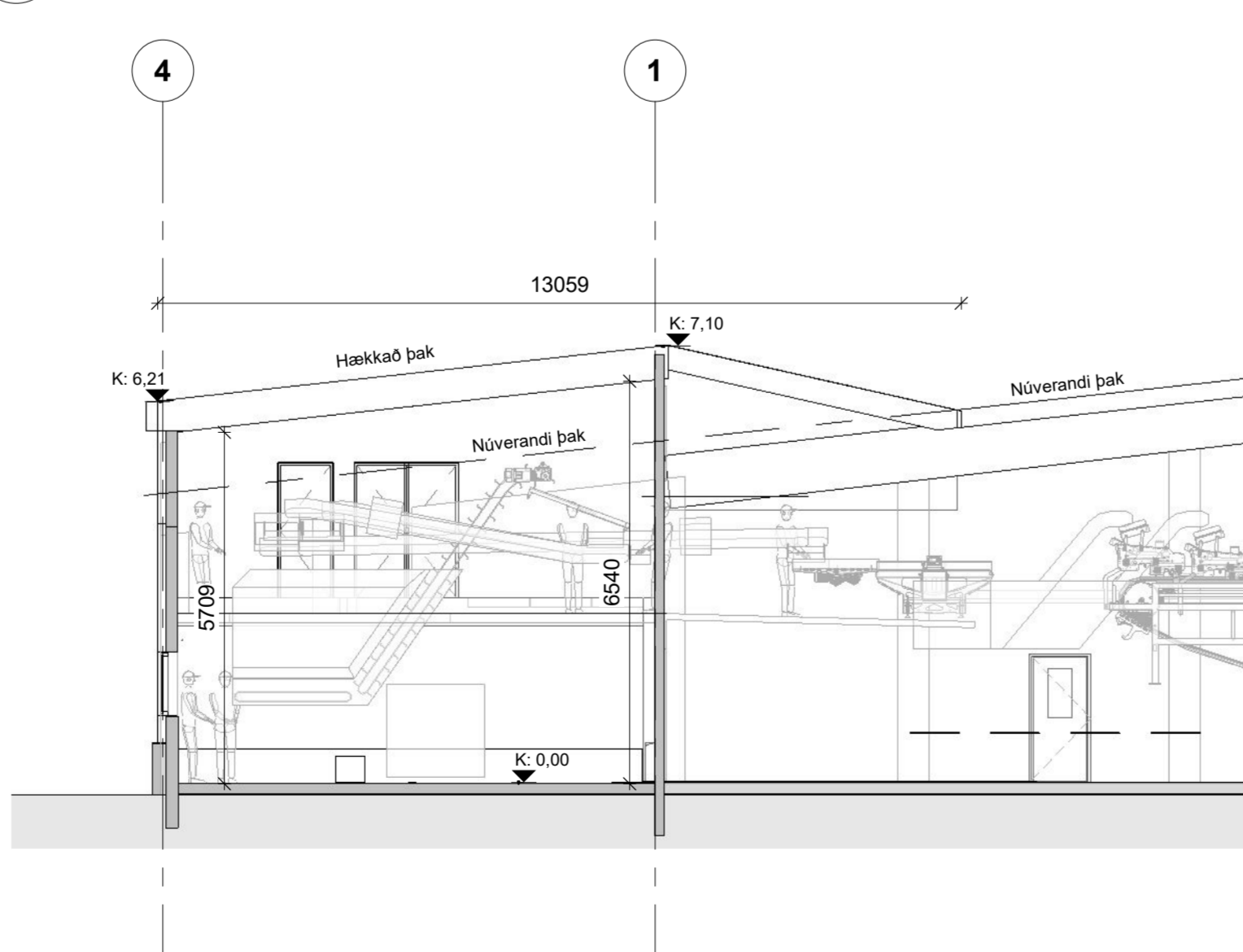

4 Afstöðumynd
1 : 500

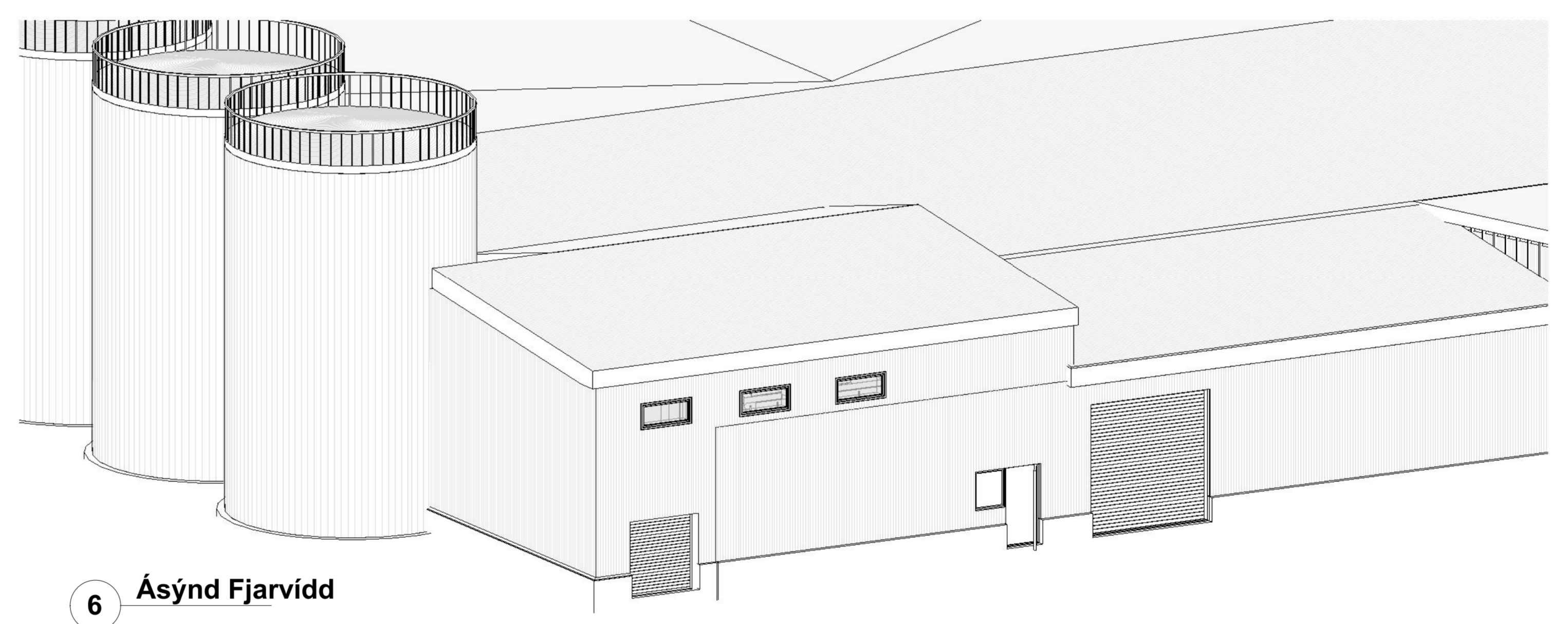

6 Ásýnd Fjarvið

Byggingarlýsing: (112/2012 4.3.9. gr.)

Heistu stærðir:	
Gæðisheiti og númer:	Eyrarvegur 12
Fasteignanúmer:	F2363854
Landeignanúmer:	L154627
Matshlutanúmer sem á við:	16
Húsgæð og hæðafjöldi:	Frystihús, hækkun og viðbygging
Viðbygging	
Birt flatarmál	28 m²
Brúttó flatarmál	28 m²
Brúttó rúmmál	XXXX m³
Hækkun á þaki	
Brúttó flatarmál	137 m²
Brúttó rúmmál	XXXX m³

Almennt: (112/2012 4.3.9. gr.)

Lýsing á verkfæri:
Aukið rými fyrir vinnslu fengið með hækkun á lofthæð auk viðbyggingar sem nýtt sem tæknirými. Rými eru ætluð fyrir dætur og búnað tengdan vinnslu á neðri hæð, en fyrir rafmagnstöfuhverbergi og rannsóknar/skoðunaryrmi.
Byggingarefni verður steyptr sökkjar og plötur.
Úrveggir steyptr, hækkunir á þök og veggir timburgrindur, og klæðningar utanhúss eins og byggingu sem byggð er við.



Viðbygging / Pakkhækkun
Eyrarvegur 12, Þórshöfn

Grunnmynd
Snið og afstaða
Skýringar og fjarvið

Hannað:	KJ	Bláðastærð:	A1
Teiknað:	KJ	Mælikvarði:	As indicated
Yfirfarir:	KJ	Dagsetning:	20.03.2026

1.00 Aðaluppdráttur

1026	A.1.01.01
Verknúmer:	Teiknúmer
Hönnunartjórn:	Útgáfa

